Auf der Alm
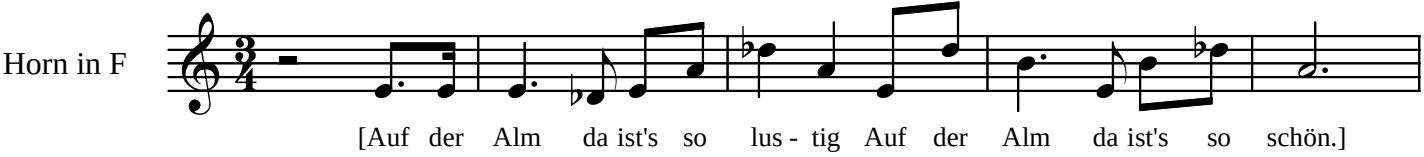
nach Anton Günther (1876-1937)